

# Kontaktne leće, naočale ili oboje?

Ako nisi siguran/a, ispuni ovaj upitnik i saznaj

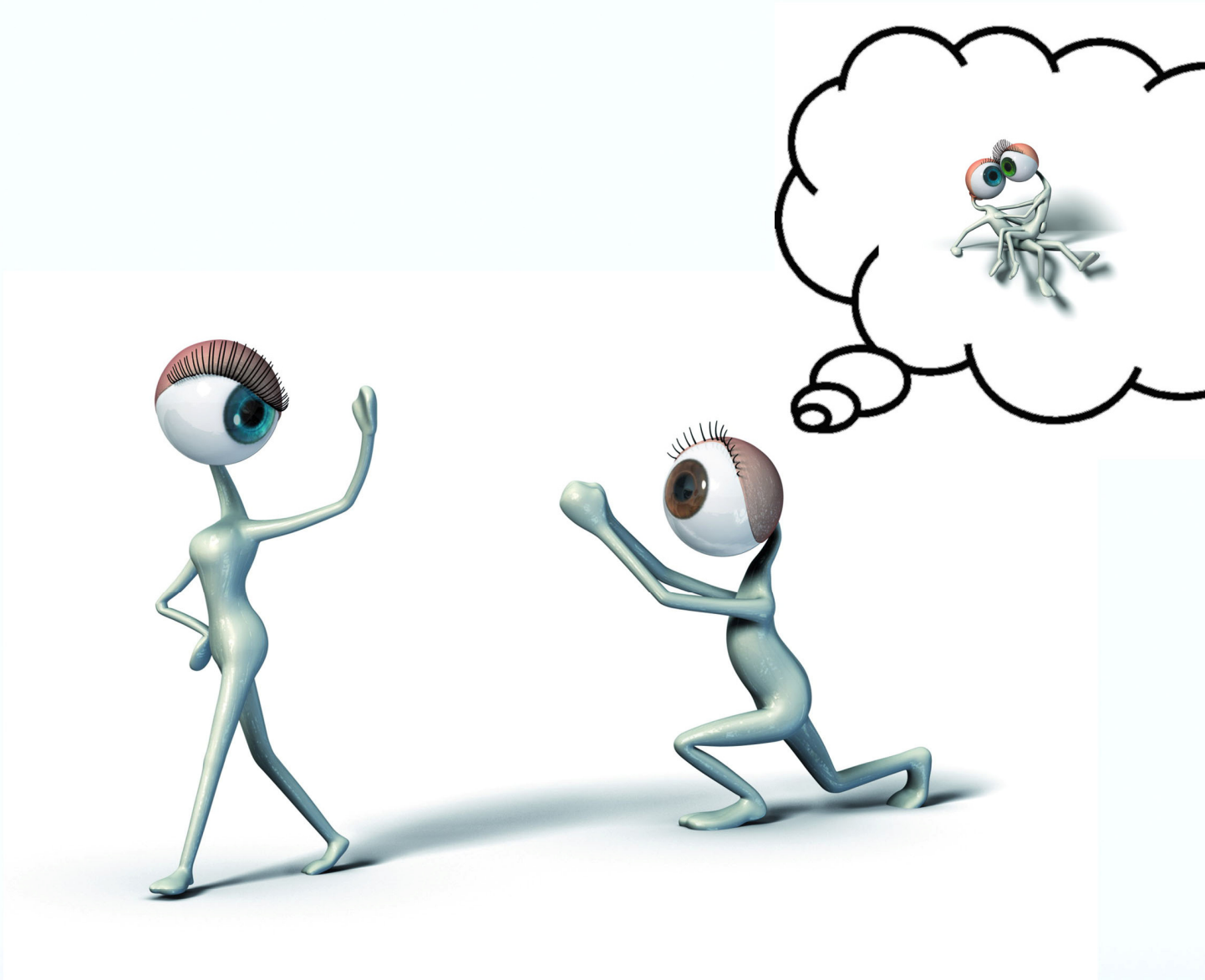

Označi tvrdnju koja se odnosi na tebe:

Nosim naočale i....

- a) Želim poboljšati svoj izgled
- b) Mrzim kad mi se naočale magle po zimi
- c) Želim nesmetan periferni vid
- d) Naočale mi smetaju kada se bavim sportom ili plešem
- e) Želim nositi moderne sunčane naočale kad god poželim
- f) Ne želim da drugi znaju da trebam korekciju vida
- g) Ne da mi se čistiti naočale
- h) Želim slobodu koju mi pružaju kontaktne leće

Nosim naočale i....

- a) Sviđa mi se trendy izgled mojih okvira
- b) Ne mogu zamisliti da si stavljam nešto u oči
- c) Ne bih mogao/la podnijeti gnjavažu čišćenja kontaktnih leća
- d) Dosadilo bi mi stavljanje kontaktnih leća svaki dan
- e) Ponekad se želim sakriti iza svojih naočala
- f) S naočalama izgledam odraslo
- g) Naočale su dio moje osobnosti
- h) S naočalama izgledam inteligentnije

Ako si označio/la više zelenih kružića, kontaktne leće mogle bi biti sjajna opcija za tebe.

Riješi ovaj test kako bi saznao/la koje su CIBA VISION® kontaktne leće najprikladnije za tebe, tako da označiš odgovarajući proizvod.

Pitanje 1: Koliko često želiš nositi kontaktne leće ?

- Koliko god nosim svoje naočale, svaki dan, cijeli dan
- Želim nositi i naočale i leće
- Kada se bavim sportom (ili drugim aktivnostima)



Pitanje 2: Koliko sati dnevno želiš nositi kontaktne leće?

- Manje od 4 sata dnevno
- Između 4 i 12 sati dnevno
- Više od 12 sati



Pitanje 3. Patiš li od alergija ili imaš problema sa suhim očima ili te oči svrbe?

- Da
- Ne
- Ponekad. To mi je manja poteškoća



Pitanje 4. Neke leće zahtijevaju rutinsko, svakodnevno čišćenje

- Razumijem važnost toga i rado ću se toga pridržavati
- Razumijem važnost toga ali nisam siguran/na da ću se moći pridržavati stroge rutine
- Ne da mi se zamarati čišćenjem i higijenom leća



Pitanje 5. Jesi li zainteresiran/a, za leće u boji, makar povremeno?

- Da
- Ne



Pitanje 6. Koji tip leća preferiraš?

- Jednodnevne
- Mjesečne



Pobroji koliko si puta označio/la pojedini proizvod:



\_\_\_\_\_



\_\_\_\_\_



\_\_\_\_\_

Leće koje si najviše puta označio/la najbolji su izbor za tebe. Daj rezultate ovog testa svom očnom specijalisti i zatraži njegovu/njezinu preporuku za izbor kontaktnih leća.

Zapamti: čak i oni koji redovito nose kontaktne leće trebali bi imati i naočale uz svoje leće.

